Prix Prescrire 2022

Parmi les ouvrages, documents et initiatives analysés dans ***Prescrire*** (d'octobre 2021 à septembre 2022), la Rédaction a attribué le **Prix Prescrire 2022** à ces lauréats :

Distilbène (DES) trois générations. Guide pratique pour les professionnels de santé et les "familles DES"

du Réseau D.E.S. France

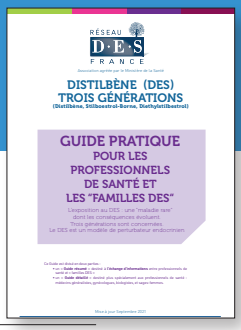

L'association de patients Réseau D.E.S. France a mis à jour en septembre 2021 son "Guide pratique pour les professionnels de santé et les "familles DES". Le *diéthylstilbestrol*, alias DES (ex Distilbène°), est un estrogène de synthèse non stéroïdien, perturbateur endocrinien. En France, dans les années 1950 à 1970, 160 000 enfants ont été exposés in utero à ce médicament. Le guide explique les complications rencontrées par ces personnes et leur descendance, avec le cas échéant des conseils de suivi pour chaque génération.

Réseau D.E.S. France "Distilbène (DES) trois générations. Guide pratique pour les professionnels de santé et les " familles DES" Septembre 2021 : 34 pages. Téléchargeable gratuitement sur le site www.des-france.org

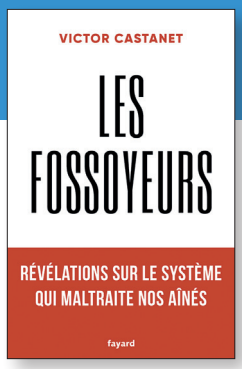

Les Fossoyeurs

de Victor Castanet

Peu d'ouvrages ont autant défrayé la chronique en France que "Les fossoyeurs". Sa publication a entraîné des réactions rapides de nombreux acteurs privés et publics impliqués dans la question du grand âge et de la dépendance. Beaucoup d'entre eux ont promis de revoir profondément le système pour que les pratiques et abus décrits dans cet ouvrage n'aient plus lieu.
L'onde de choc suscitée par l'ouvrage tient, au final, au nombre considérable de personnes concernées : celles qui sont hébergées dans les Ehpad, celles qui les entourent, celles qui y travaillent en souffrance.

Castanet V. "Les fossoyeurs", Fayard, Paris 2022 : 390 pages.

Fin de vie en EHPAD, parlons-en !

de Marie-Odile Vincent

Marie-Odile Vincent, psychologue de formation, sensible à la vulnérabilité des personnes âgées, s'est formée pour devenir directrice d'Établissement d'hébergement pour personnes âgées dépendantes (Ehpad). L'ouvrage montre comment résidents et soignants peuvent définir ensemble ce que « *pourrait être une fin de vie réussie en EHPAD* ».
Destiné à être un support de communication pour les acteurs du secteur, ce livre de Marie-Odile Vincent peut être considéré comme le point de départ d'une démarche hautement souhaitable en Ehpad… et dans d'autres lieux de vie.

Vincent MO. "Fin de vie en EHPAD, parlons-en !", éd. Le Coudrier, Brignais 2021 : 96 pages.

Interprétariat en médecine de ville

"Migrations Santé Alsace" (Strasbourg), "Réseau Louis Guilloux" (Rennes), "Vers l'équité en santé et interprétariat de l'URML Pays de La Loire"

La majorité des soignants libéraux n'ont pas accès à des interprètes professionnels lors de soins avec des personnes ne parlant pas ou mal le français. En Alsace, depuis les années 2000, et plus récemment dans les Pays de la Loire et dans la métropole rennaise, la mise à disposition d'un service d'interprètes professionnels a été organisée en direction des médecins extrahospitaliers.

Pour en savoir plus sur le Prix Prescrire, rendez-vous sur le site www.prescrire.org

Téléchargé sur prescrire.org le 21/05/2024
Copyright(c)Prescrire. Usage personnel exclusivement